

FICHA DE INSCRIPCIÓN. "CURSO DE FORMADOR DE FORMADORES EN CERTIFICACIÓN ENERGÉTICA DE EDIFICIOS"

APELLIDOS: _____ NOMBRE: _____
 ACTIVIDAD PROFESIONAL: _____
 EMPRESA/ORGANISMO/ASOCIACIÓN (si procede): _____
 DIRECCIÓN: _____ C.P.: _____
 LOCALIDAD: _____ PROVINCIA: _____
 TELÉFONO: _____ FAX: _____ E-MAIL: _____



LUGAR DE IMPARTICIÓN (*):

VALLADOLID

LEÓN

(*): Marcar con una X el lugar donde se desea recibir el curso

Se ruega enviar este boletín a la dirección C/ Campazo 1, Edificio 3 - 28022 Madrid Parque Empresarial "Las Mercedes" o al fax: 912080803 con atención a Milagros Bará Viñas



CURSO DE FORMADOR DE FORMADORES

Fechas previstas:

Sesiones en Valladolid:

Junio 2008								Julio 2008							
Lun	Mar	Mié	Jue	Vie	Sáb	Dom		Lun	Mar	Mié	Jue	Vie	Sáb	Dom	
22	26	27	28	29	30	31	1	27	30	1	2	3	4	5	6
23	2	3	4	5	6	7	8	28	7	8	9	10	11	12	13
24	9	10	11	12	13	14	15	29	14	15	16	17	18	19	20
25	16	17	18	19	20	21	22	30	21	22	23	24	25	26	27
26	23	24	25	26	27	28	29	31	28	29	30	31	1	2	3
27	30	1	2	3	4	5	6	32	4	5	6	7	8	9	10

Horas presenciales
 Horas no presenciales
 Examen

Sesiones en León:

Septiembre 2008								Octubre 2008							
Lun	Mar	Mié	Jue	Vie	Sáb	Dom		Lun	Mar	Mié	Jue	Vie	Sáb	Dom	
35	25	26	27	28	29	30	31	40	29	30	1	2	3	4	5
36	1	2	3	4	5	6	7	41	6	7	8	9	10	11	12
37	8	9	10	11	12	13	14	42	13	14	15	16	17	18	19
38	15	16	17	18	19	20	21	43	20	21	22	23	24	25	26
39	22	23	24	25	26	27	28	44	27	28	29	30	31	1	2
40	29	30	1	2	3	4	5	45	3	4	5	6	7	8	9

Horas presenciales
 Horas no presenciales
 Examen



Estrategia de Ahorro y Eficiencia Energética en España (E4)
Plan de Acción 2005-2007

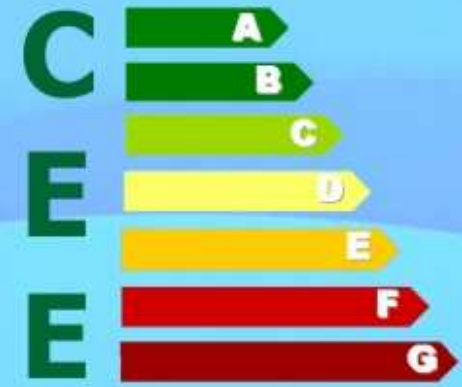
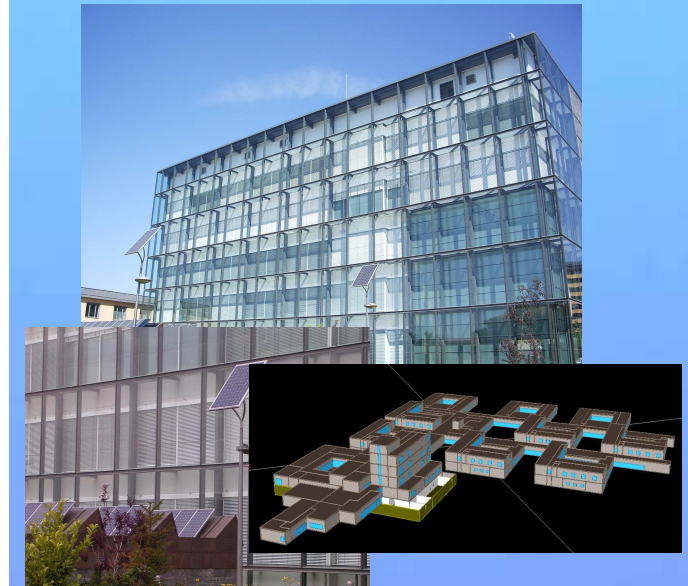

CERTIFICACIÓN ENERGÉTICA DE EDIFICIOS
CURSO DE FORMADOR DE FORMADORES



INTRODUCCIÓN

El Convenio de colaboración establecido entre la Administración de la Comunidad Autónoma de Castilla y León y el Instituto para la Diversificación y Ahorro de la Energía (IDAE) contempla el desarrollo de una serie de medidas, 22, que el Ministerio de Industria, Turismo y Comercio ha considerado prioritarias.

El Ente Regional de la Energía de Castilla y León (EREN) es el Órgano gestor responsable de la puesta en marcha de estas medidas en el ámbito de esta Comunidad Autónoma.

Así, el sector de la edificación se considera prioritario, debido al nuevo escenario establecido por el Real Decreto 47/2007 de Certificación Energética de Edificios de nueva construcción, en vigor desde el 1 de noviembre de 2007.

La Certificación Energética es desde entonces obligatoria para todos los edificios de nueva construcción y para todas aquellas modificaciones, reformas o rehabilitaciones de edificios existentes que cumplan unas determinadas condiciones.

El Programa informático CALENER es la herramienta oficial, y actualmente única, para la certificación mediante la opción general, por lo que se convierte en un instrumento fundamental y necesario para los profesionales que pertenecen al sector de la construcción.

OBJETO DEL CURSO

Capacitación en Certificación Energética, proporcionando un conocimiento avanzado sobre la nueva legislación en materia de Eficiencia Energética, así como de los Programas Informáticos de Referencia de la Certificación Energética de Edificios de nueva construcción, CALENER, en sus versiones VYP, para viviendas y pequeños edificios terciarios, y GT, para grandes edificios terciarios, con el propósito de que los asistentes puedan, a su vez, impartir y desarrollar actividad docente dentro del ámbito de la Certificación Energética de Edificios.

ORGANIZA

Ente Regional de la Energía de Castilla y León (EREN)

DIRIGIDO A

Profesionales relacionados con el sector de la edificación, y con elevado conocimiento en energética de la edificación, sistemas de climatización, aspectos energéticos del Código Técnico de la Edificación, simulación y software gráfico Autocad.

COORDINACIÓN DEL CURSO

D. Ramón Velázquez Vila. Doctor Ingeniero Industrial. Ex catedrático del Departamento de Ingeniería Energética de la Universidad de Sevilla.

Dña. Margarita Hernández Díez. Jefe de Proyecto Dpto. Instalaciones. Grupo de Eficiencia Energética de la División de Construcción de Applus Norcontrol, SLU.

FECHAS PREVISTAS Y LUGAR

VALLADOLID – Junio 2008

LEÓN – Septiembre 2008

HORARIO

De tarde:

16:00h a 20:00h.

REQUISITOS PARA LA ADMISIÓN

Disponer de un portátil apto para la instalación y ejecución de los programas del curso y acreditar mediante CV los conocimientos anteriormente citados. **Se valorarán, además, conocimientos previos acerca de los programas LIDER, CALENER VYP y CALENER GT.**

Derechos de inscripción: 250 €

PROGRAMA DEL CURSO

MÓDULO I: INTRODUCCIÓN Y GENERALIDADES DE DEMANDA ENERGÉTICA (4 h presenciales)

- **NORMATIVA:**
 - o Directiva 2002/91 de Eficiencia Energética de Edificios
 - o RD 47/2007 Certificación Energética de Edificios
 - o Documento Básico HE: Ahorro de Energía
 - o Documentos Reconocidos e Informativos
- **FUNDAMENTOS:** Conceptos básicos de Energética Edificatoria.
- **OPCIÓN SIMPLIFICADA** para la Calificación Energética de Edificios de Viviendas

MÓDULO II: PROGRAMAS LIDER Y CALENER VYP (32 h presenciales)

- PROGRAMA LIDER (4 horas)
- CASOS PRÁCTICOS DE LIDER (16 horas)
- PROGRAMA CALENER VYP (4 horas)
- CASOS PRÁCTICOS DE CALENER VYP (8 horas)

MÓDULO III: PROGRAMA CALENER GT (28 h presenciales)

- PROGRAMA CALENER GT (8 horas)
- CASOS PRÁCTICOS DE CALENER GT (16 horas)
- SÍNTESIS DEL CURSO (4 horas)

MÓDULO IV: MÓDULO NO PRESENCIAL (20 horas)

- Realización por parte de los alumnos de dos casos en horario no presencial.

EXAMEN FINAL

Al finalizar el curso y, una vez superado el examen final se hará entrega de un diploma de asistencia y aprovechamiento del curso. En caso contrario se hará entrega de un documento acreditativo de la realización de las horas presenciales.